PLANINSKA ZVEZA SLOVENIJE | ALPINE ASSOCIATION OF SLOVENIA
SPD 1893

Komisija za planinske poti

Dvorakova 9
SI–1001 Ljubljana
Slovenija
p. p. 214

T +386 (0)1 43 45 680
F +386 (0)1 43 45 691
E pota@pzs.si
W www.pzs.si

ID DDV SI62316133
TRR 05100-8010489572

Datum: 3. marec 2017

# Poročilo komisije za planinske poti za leto 2016

(foto: Na Prisank, Hasan Felić)

Komisija za planinske poti je strokovni organ UO PZS. Deluje po Pravilniku o delu komisije za planinske poti, določilih Statuta PZS, Poslovnika UO PZS in Predsedstva UO PZS, Pravilnika o računovodstvu PZS, Vodil za delo PZS in PD ter Častnega kodeksa slovenskih planincev.

Naloge komisije, poleg določenih v Statutu PZS ter Poslovniku UO PZS in Predsedstva UO PZS so:

- usmerja, usklajuje in pospešuje dejavnost na področju planinskih poti
- pripravi predlog načrta dela za svoje področje ter ga pošlje Zboru markacistov in UO PZS, skrbi za smotrno uporabo finančnih sredstev;
- skrbi za sodobno, odgovorno in varno izvajanje aktivnosti na planinskih poteh;
- skrbi za vzdrževanje planinskih poti v skladu z zakonom o planinskih poteh, splošnimi načeli varstva narave in stališči KVGN pri UO PZS;
- sprejema program tehnično zahtevnih delovnih akcij ter jih organizira in vodi;
- skrbi za povezovanje znotraj komisij PZS ter s sorodnimi organizacijami v Republiki Sloveniji in v tujini, v skladu z načeli mednarodnega sodelovanja PZS;
- predlaga program usposabljanja markacistov in inštruktorjev ter ga da v potrditev OUP;
- vodi in organizira tečaje, seminarje, predavanja in druge oblike usposabljanja markacistov in inštruktorjev markacistov v skladu s svojim programom in programom OUP;
- vodi seznam markacistov in inštruktorjev markacistov ter njim izdanih značk in diplom;
- sklicuje Zbore markacistov, določi predlog dnevnega reda in sklepov ter gradivo za zbore;
- izvršuje sklepe Zbora markacistov, Skupščine PZS in UO PZS;
- med dvema Zboroma markacistov opravlja tudi njegove naloge;

- vodi kataster planinskih poti;
- vodi seznam obhodnic (veznih, krožnih in točkovnih poti – v nadaljnjem besedilu: obhodnic);
- izdaja značke in potrdila za prehojene: Slovensko planinsko pot, Razširjeno slovensko planinsko pot;
- imenuje in razrešuje stalne strokovne odbore ter druga stalna ali občasna delovna telesa;
- opravlja druge zadeve v skladu s pravilnikom KPP, Statutom PZS, sklepi Zbora markacistov, Skupščine PZS in UO PZS.

KPP ima zaradi lažjega dela sledeče stalne strokovne odbore: odbor za usposabljanje, odbor za tehnična vprašanja in odbor za dokumentacijo

**Sestava KPP 2015:**

| Organ | vodja in namestnik | člani | seje |
|---|---|---|---|
| IO KPP | Igor Mlakar,<br>Bogdan Seliger | Boštjan Gortnar<br>Gabrijel Podobnik<br>Jurij Videc<br>Marjana Jelen<br>Stanislav Vidovič<br>Uroš Vidovič | 7. redna seja: 26. 1. 2016<br>6. korespondenčna: 22. 2. 2016<br>7. korespondenčna: 15. 6. 2016<br>8. redna seja: 2. 7. 2016<br>9. redna seja: 19. 10. 2016<br>10. razširjena seja: 21. 11. 2016 |

| Organ | vodja odbora | člani | seje |
|---|---|---|---|
| Odbor za tehnična vprašanja (OTV) | Albin Žnidarčič, | Branko Lombar,<br>Lojze Pirnat,<br>Rajko Lotrič. | Analizni sestanek, 26. 2. 2016<br>3. seja: 27. 9. 2016 |
| Odbor za dokumentacijo in kataster planinskih poti (ODKP) | Danilo Sbrizaj, | Andrej Stritar,<br>Janko Šeme,<br>Mateja Zega Perko. | 4. seja: 26. 9. 2016<br>5. seja: 1. 12. 2016 |
| Odbor za usposabljanje (OZU) | Odstopil konec 2015 | Alja Bradaškja Cizelj,<br>Edo Tomšič,<br>Jože Rovan. | Odbor je bil razpuščen s sklepom KPP 2. 7. 2016. |

**V soboto, 2. 7. 2016 je KPP PZS** v sodelovanju s PD Kočevje organizirala 4. Dan slovenskih markacistov. Ta dan je bil posvečen dolgoletnemu načelniku Komisije za planinske poti, Toneta Tomšeta. Udeležilo se ga je **74 markacistov** iz različnih planinskih društev. Urejale in markirale so se poti PD Kočevja.

(Foto: Koča pri Jelenovem studencu, Katarina Kotnik)

PLANINSKA ZVEZA SLOVENIJE | ALPINE ASSOCIATION OF SLOVENIA
SPD 1893
Komisija za planinske poti

Dvorakova 9
SI–1001 Ljubljana
Slovenija
p. p. 214

T +386 (0)1 43 45 680
F +386 (0)1 43 45 691
E pota@pzs.si
W www.pzs.si

ID DDV SI62316133
TRR 05100-8010489572

## ODBOR ZA TEHNIČNA VPRAŠANJA

Skrbi za nabavo opreme, zaščitnih sredstev ter drugih pripomočkov, ki so potrebni za vzdrževanje planinskih poti ter organizira akcije za popravilo zahtevnih in zelo zahtevnih poti.

**Akcije tehnične skupine**

Akcije v letu 2016 so vse razen ene potekale ob pomoči helikopterjev SV, ki so na določene točke prepeljali v 15 urah poletov material in opremo potrebno za izvedbo akcij v visokogorju.

**TEHNIČNE AKCIJE V LETU 2016**

| Št. | Ime poti | Planinsko društvo, ki pot vzdržuje | Termin akcije | Št. mark. na akciji | Ure dela |
|---|---|---|---|---|---|
| 1. | Krnska Škrbina-Batognica-Prag | Nova Gorica | 12. 7. 2016 | 6 | 70 |
| 2. | Kredarica-Triglav | Ljubljana - Matica | 28. do 30. 7. 2016 | 6 | 120 |
| 3. | Kopiščarjeva pot na Prisojnik | Jesenice | 4. do 7. 8. 2016 | 9 | 366 |
| 4. | Zaplanja-Triglav | Ljubljana - Matica | 8. do 10. 9. 2016 | 6 | 190 |
| 5. | Zadnji dolek-Škrlatica | Dovje-Mojstrana | 15. in 22. 9. 2016 | 7 | 120 |
| 6. | Kotovo sedlo-Jalovec | PZS | 23. do 24. 9. 2016 | 5 | 120 |
| 7. | Kisovec | Domžale | 12. 8. 2016 | 7 | 70 |
| | | | **SKUPAJ** | **46** | **1.056** |

(foto: Zaplanja-Triglav, Martin Česnik)

VGRAJEN MATERIAL NA AKCIJAH

| VRSTA MATERIALA | KOLIČINA |
|---|---|
| VGRAJENI KLINI | 289 kos |
| ŽIČNA VAROVALA | 936 m |
| LESENA VAROVALA | 96 m |
| LESENI KOLIČKI | 76 kos |

## ODBOR ZA DOKUMENTACIJO (ODKP).

**Planinske poti so javno dobro in so dobile z Zakonom o planinskih poteh status javne infrastrukture.**
Planinske poti urejajo in markirajo strokovno usposobljeni markacisti prostovoljci. ODKP vodi seznam markacistov in inštruktorjev markacistov, izdanih značk markacist PZS in diplom inštruktor markacist PZS, podeljenih priznanj in diplom Alojza Knafelca, kataster planinskih poti, seznam obhodnic, seznam izdanih značk za prehojeno obhodnico Slovensko planinsko pot in Razširjeno Slovensko planinsko pot ter zbira letna poročila odsekov za planinske poti, odborov za planinske poti in markacistov, ter vodi in vzdržuje kataster planinskih poti.

Dejavnost ODKP je v drugi polovici leta 2016 obsegala:
- vnos in urejanje potekov planinskih poti v geografsko informacijskem sistemu,
- urejanje digitalne baze Knafelčevih priznanj in diplom,
- preverjanje pravilnosti vnesenih podatkov s pomočjo markacistov,
- urejanje spremljajočih podatkov planinskih poti in
- podporne aktivnosti za ta namen,
- kataster planinskih poti je v fazi preverjanja pravilnosti podatkov in je pripravljen na nadgradnjo.

Za obhodnice skrbita člana IO KPP Stanislav Vidovič in Uroš Vidovič.

**KATASTER PLANINSKIH POTI:**

| | |
|---|---|
| ŠTEVILO ODSEKOV NA PLANINSKIH POTEH | **6407** |
| ŠTEVILO PLANINSKIH POTI | **1969** |
| SKUPNA DOLŽINA ODSEKOV | **10.065 km** |
| ŠTEVILO ODSEKOV **ZELO ZAHTEVNIH** PL. POTI | **160 (87,56 km)** |
| ŠTEVILO ODSEKOV **ZAHTEVNIH** PL. POTI | **97 (153,07 km)** |
| ŠTEVILO DRUŠTEV SKRBNIKOV | **194** |

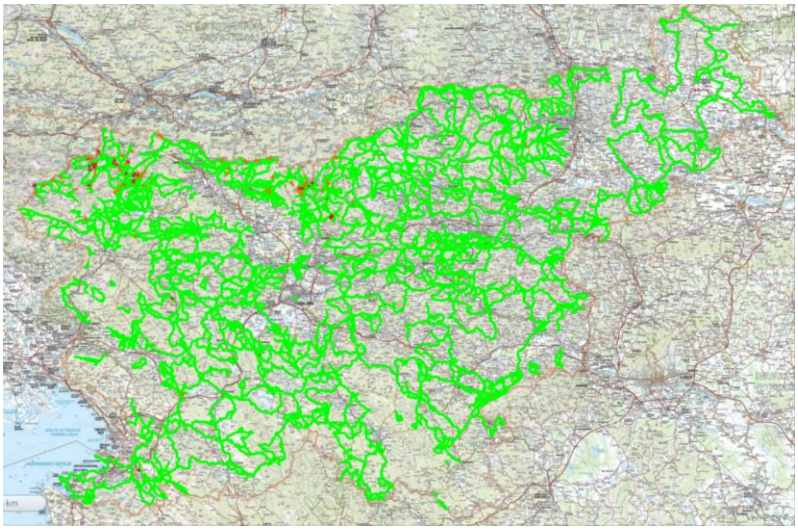

(posnetek Katastra pl. poti: odseki planinskih poti v Sloveniji)

KPP je v letu 2016 potrdila spremembe planinskih poti podane v 17 vlogah skrbnikov:

| **Tip spremembe** | **Število vlog** |
|---|---|
| Prestavitev poti | 6 |
| Prenos poti | 4 |

PLANINSKA ZVEZA SLOVENIJE | ALPINE ASSOCIATION OF SLOVENIA
SPD 1893
Dvorakova 9
SI–1001 Ljubljana
Slovenija
p. p. 214
T +386 (0)1 43 45 680
F +386 (0)1 43 45 691
E pota@pzs.si
W www.pzs.si
ID DDV SI62316133
TRR 05100-8010489572
Komisija za planinske poti

| | |
|---|---|
| Sprememba statusa poti (opustitev) | 1 |
| Nova pot | 3 |
| Nova obhodnica | 3 |

**STANJE OBHODNIC V LETU 2016**

| Ime | Število |
|---|---|
| Planinske obhodnice | 83 |
| Obhodnica zunaj PZS | 14 |
| Vrhovi z žigi | 478 |
| Razgledišča z žigi | 15 |
| Vrhovi, ki imajo samo skrinjico z vpisno knjigo | 26 |

**SLOVENSKA PLANINSKA POT**

V letu 2016 je potrjenih 145 dnevnikov Slovenske planinske poti. V oktobru je bil potrjen 10.000. dnevnik SPP. Potrjenih je bilo tudi 86 dnevnikov razširjene slovenske planinske poti. Izdanih je bilo prav toliko znakov za vsako posamezno obhodnico.

## ODBOR ZA USPOSABLJANJE

Odbor za usposabljanje organizira in vodi tečaje, seminarje, predavanja ter druge oblike izobraževanja in usposabljanja za markaciste ter pripravlja strokovno literaturo ter druge strokovne pripomočke. Kljub težavam zaradi odstopa vodje odbora za usposabljanje, so bila uspešno izvedena naprej našteta usposabljanja. Zaradi premalo prijavljenih udeležencev, je odpadel predviden tečaj na Gospodični, ki se prenese v leto 2017. Zaradi učinkovitosti dela in optimizacije stroškov si IOKPP pridržuje pravico odločanja o izvedbi posameznega usposabljanja in možne prerazporeditve udeležencev v primeru premalo prijavljenih.

(foto: Ravnek, Bogdan Seliger)

**V letu 2016 so bila izvedena sledeča usposabljanja:**

| Naziv usposabljanja | Termin in lokacija | Št. udel. | Vodstvo |
|---|---|---|---|
| **Tečaj za markaciste PZS** | Slivnica - 7., 8. in 21., 22. 5. 2016 | 21 | Bogdan Seliger |
| **Licenčno usposabljanje 1** | Stari vrh - 16. 4. 2016 | 21 | Gabrijel Podobnik |
| **Licenčno usposabljanje 2** | Jelovice - 4. 6. 2016 | 21 | Uroš Vidovič |
| **Licenčno usposabljanje 3** | Gora Oljka - 20. 8. 2016 | 9 | Zdravko Bodlaj |
| **Licenčno usposabljanje 4** | Ravnek - 8. 10. 2016 | 16 | Bogdan Seliger |
| **Zaključni tečaj za markaciste PZS** | Lepena - 14. 5. 2016 | 19 | Bogdan Seliger |
| **Zaključni tečaj za markaciste PZS** | Grohot - 10. 9. 2016 | 11 | Maksimiljan Kotnik |
| **Tečaj za varno delo z motorno žago** | Postojna - 12. 11. 2016 | 15 | Zunanji izvajalec |

**KADER MARKACISTOV**

| Naziv | Skupno št. | registriranih | Št. pripravnikov | Št. registriranih pripravnikov |
|---|---|---|---|---|
| Markacist INŠTRUKTOR PZS | 11 | 10 | 4 | 4 |
| Markacist PZS | 977 | 682 | 92 | 69 |

**ČEZMEJNE POVEZAVE**

| Naziv aktivnosti | Termin in lokacija | Udeleženci | Namen |
|---|---|---|---|
| Dan slovenskih markacistov | 2. 7. 2016, Kočevje | Načelnica KPP HPS, 2 markacista inštruktorja HPS | Urejanje poti in spoznavanje markacistov drugih društev |
| Generalna skupščina ERA | 8.-10. 9. 2016, Hasselholm, Švedska | Uroš Vidovič | Letna skupščina Evropske popotniške zveze |
| Sestanek | 24. - 25. 9. 2016, Zagreb | Bogdan Seliger | Sestanek na temo prekomejnih obhodnic |
| Tečaj HPS | 24. - 25. 9. 2016, Zagreb | Albin Žnidarčič | Predavanje v okviru tečaja za markaciste HPS |

**DELO V ODBORIH ZA PLANINSKE POTI V MDO**

Zaradi bolj usklajenega dela na terenu so v okviru MDO-jev ustanovljeni Odbori za planinske poti. Na vsakoletnih srečanjih se zbrani markacisti pomenijo o vseh problemih, ki se pojavljajo pri vzdrževanju planinskih poti in si izmenjajo izkušnje.

| ODBOR ZA PLANINSKE POTI/vodja | Vseh društev | Društva z markacisti/odseki |
|---|---|---|
| SAVINJSKA / Ivan Šalamon | 42 | 37 |
| NOTRANJSKA / Štefka Šebalj Mikše | 13 | 8 |
| GORENJSKA / (brez) | 21 | 15 |
| PRIMORSKA / (brez) | 7 | 5 |
| POSOČJE / Žarko Marinič | 12 | 13 |
| POMURJE / Laszlo Ligeti | 7 | 17 |
| PODRAVJE/ Marjan Mally | 25 | 25 |
| KOROŠKA / Bojan Šipek | 14 | 13 |
| DOLENJSKA IN BELA KRAJINA / Mladen Živkovič | 9 | 9 |
| LJUBLJANA / Marjana Jelen | 23 | 17 |
| ZASAVJE / Aleš Mohar | 13 | 13 |
| KAMNIŠKO – BISTRIŠKI / Alojz Pirnat | 8 | 8 |

PLANINSKA ZVEZA SLOVENIJE | ALPINE ASSOCIATION OF SLOVENIA
SPD 1893
Komisija za planinske poti

Dvorakova 9
SI–1001 Ljubljana
Slovenija
p. p. 214

T +386 (0)1 43 45 680
F +386 (0)1 43 45 691
E pota@pzs.si
W www.pzs.si

ID DDV SI62316133
TRR 05100-8010489572

## SREČANJE ODBOROV ZA PLANINSKE POTI v letu 2016

| ODBOR ZA PLANINSKE POTI MDO PD | Kraj | Datum |
|---|---|---|
| POSOČJA | Podbrdo | 9. 1. 2016 |
| ZASAVJA | Mrzlica | 6. 3. 2016 |
| PRIMORSKA | / | |
| GORENJSKA | / | |
| SAVINJSKA | Slovenske Konjice | 30. 1. 2016 |
| LJUBLJANA | Medvode | 15. 1. 2016 |
| KAMNIŠKO-BISTRIŠKEGA | Stahovica | 5. 2. 2016 |
| POMURJA | Lendava | 10. 3. 2016 |
| KOROŠKA | Slovenj Gradec | 7. 2. 2016 |
| DOLENJSKE IN BELE KRAJINE | Koča pri Jelenovem studencu | 25. 2. 2016 |
| NOTRANJSKA | Vrhnika | 4. 3. 2016 |
| PODRAVJA | Lovrenc na Pohorju | 6. 3. 2016 |

Na območju celotne Slovenije, so bile organizirane tudi skupne delovne akcije v okviru Odborov za planinske poti pri MDO PD.

### STANJE POTI

KPP je v letu 2016 prejela 66 pripomb na stanje planinskih poti in jih posredovala na PD skrbnike. Odgovor na poizvedbo je bil prejet za 49 primerov. Zaprte poti se ažurno objavljajo na spletni strani: http://stanje-poti.pzs.si/.

### NOVE USMERJEVALNE TABLE:

KPP je v pregled prejela 72 predlog za nove table 15. društev. Table niso bile sofinancirane, saj KPP ni bila uspešna na razpisu FŠO.

## DELO NA PLANINSKIH POTEH PO POSAMEZNIH OPP V MDO

| OPP MDO | Št. oddanih poročil/ št. PD 2015 | Št. oddanih poročil/ št. PD 2016 | Št. UR DELA | PRISPEVEK donatorjev (€) | PRISPEVEK PD (€) | Št. markacistov na akcijah | Vložek PZS (Alpsko mleko, FŠO, PPK ipd.) (€) |
|---|---|---|---|---|---|---|---|
| DOLENJSKA IN BELA KRAJINA | 8/8 | **8/8** | 3.282 | 5.440,00 | 4.155,00 | 126 | **0** |
| GORENJSKA | 17/22 | **14/21** | 2.112 | 1.000,00 | 4.737,43 | 51 | **2.408,36** |
| KAMNIŠKO-BISTRIŠKI | 8/8 | **8/8** | 2.139 | 2.500,00 | 10.350,00 | 41 | **40,00** |
| KOROŠKA | 14/15 | **13/14** | 1.830 | 0 | 1816,56 | 59 | **0,00** |
| LJUBLJANA | 15/23 | **18/23** | 2.025 | 370,30 | 5.996,12 | 38 | **387,24** |
| NOTRANJSKA | 9/11 | **8/13** | 1.889 | 2.930,00 | 2.689,84 | 31 | **0** |
| PODRAVJA | 19/27 | **21/25** | 3.188,5 | 5.047,00 | 938,00 | 78 | **0** |
| POMURJA | 5/7 | **7/7** | 395 | 133,00 | 408,00 | 27 | **0** |
| POSOČJA | 11/12 | **11/12** | 3.510 | 3.367,00 | 1.255,00 | 41 | **0** |
| PRIMORSKA | 4/9 | **5/7** | 2.132 | 2.100,00 | 3.275,00 | 14 | **0** |
| SAVINJSKA | 38/42 | **34/42** | 4.987 | 2.885,00 | 12.019,20 | 141 | **222,10** |
| ZASAVJA | 12/13 | **11/13** | 1.650 | 0 | 2.019,20 | 40 | **40,00** |
| **SKUPAJ** | 160/197 | **158/194** | **29.139** | **25.772,62** | **49.722,62** | **687** | **6.981,62** |

**PODELJENA PRIZNANJA**

| Naziv priznanja | Pogoj za prejem | Prejemniki |
|---|---|---|
| **Priznanje Alojza Knafelca** | **markacist**, ki je opravil tečaj za markacista in vsaj pet (5) let aktivno dela na planinskih poteh;<br>**odsek za planinske poti v PD**, ki več let zapored vzorno vzdržuje planinske poti, označbe (markacije, smerne table) na teh poteh in skrbno vodi kataster poti na svojem območju. | **Skupaj 4 prejemniki.** |
| **Diploma Alojza Knafelca** | Diploma Alojza Knafelca se praviloma podeljuje **markacistu** za njegovo življenjsko delo na področju planinskih poti. Do Diplome Alojza Knafelca je upravičen markacist, ki je uspešno opravil tečaj za markaciste in vsaj 20 let dela na področju planinskih poti ter dosega starost 50 let. Pogoj za pridobitev tega priznanja je, da je že dobitnik Priznanja Alojza Knafelca. | V letu 2016 ni bilo nobenega prejemnika diplome Alojza Knafelca. |

**KPP svoje aktivnosti izvaja prostovoljno, v svojem prostem času. Včasih tudi zmanjka časa, da bi izvedli vse planirano.**

Pripravila:
strokovna sodelavka PZS,
Katarina Kotnik

Namestnik načelnika KPP:
Bogdan Seliger